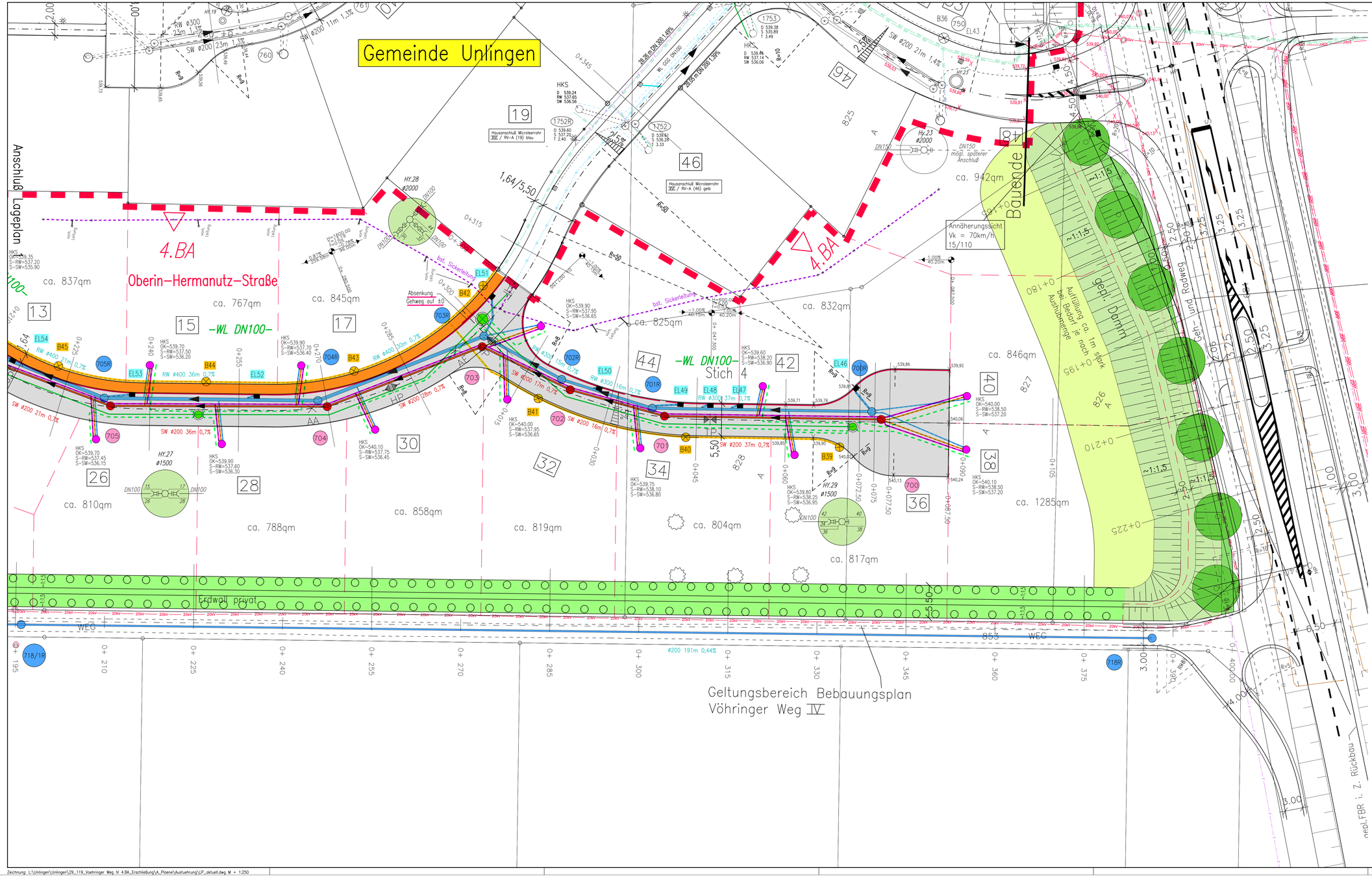

Nr.	Datum	Änderung	gez.	gepr.

Zeichenerklärung Versorgungsleitungen

- TV — TV — vorh. Fernsehkabel
- NV — NV — vorh. 0,4KV Niederspannungsleitung
- 20kV — 20kV — vorh. 20KV Hochspannungsleitung
- LK — LK — vorh. Straßenbeleuchtungskabel
- F — F — vorh. Fernmeldeleitung

Entwässerung Hydrantenschächte an Sickerleitung anschließen!

Zeichenerklärung

Planung	Bestand		Planung	Bestand	
		Gebäude			Fahrbahnrand
		Bäume			Fahrbahn
		Mauer			Bankett
		Zaun			
		Böschung/Einschnitt			Mehrzweckstreifen/Pflaster
		Böschung /Damm			Gehweg
		Straßenmulde			Kiesfläche
		Hecke			Grünfläche
		Schachtabdeckung/Wasser			
		Straßeneinlauf			Kanal Schmutzwasser
		Durchlaß			Kanal Mischwasser
		Schachtabdeckung/Abwasser			Kanal Regenwasser
		Holzmast			Drainage-/Sickerleitung
		Betonmast			Wasserleitung
		Gittermast			Hausanschluß Schmutzwasser
		150,55 Punkt mit Höhenkote			Hausanschluß Mischwasser
		Grenze			Hausanschluß Regenwasser
		Trigonometrischer Punkt			Hausanschluß Wasserleitung
		Polygon Punkt			Brennstelle
		Grenzpunkt			Straßenbeleuchtungskabel
					Granitgroßpflaster 16/16 als Entwässerungsrinne

Ausführungsplanung

FUNK INGENIEURBÜRO

Ingenieur- und Straßenbau
Vermessungstechnik
Bauleitplanung
Landschaftsgestaltung

Gemeinde Unlingen

Anlage Nr.

Gemeinde: Unlingen | Gemarkung: Unlingen | Kreis: Biberach

Erschließung Baugebiet "Vöhringer Weg IV" in Unlingen 4. BA 2017

Plan: Lageplan 2 | Maßstab: 1:250 | Projekt Nr.: 29.119 | Gez.: St. | Bearb.: Oc. | Datum: 05.02.2018

Ingenieurbüro Funk GmbH, Konrad-Manop-Str.25, 88499 Riedlingen, Tel.: 0 73 71/18 00-0 Fax 18 00-10

Zeichnung: L:\Unlingen\Unlingen\29_119_Voehringer Weg IV 4.BA_Erschließung\A_Plaene\Ausfuehrung\LP_aktuell.dwg M = 1:250
geplottet: 5.2.2018 3:53