Amtsblatt

Gemeinde Unlingen

mit den Ortschaften

Dietelhofen • Göffingen • Möhringen • Uigendorf

Freitag, den 17. März 2023 **Nummer 11**

Amtliche Bekanntmachungen

Regulärer Redaktionsschluss
Montag 17.00 Uhr im Rathaus Unlingen
amtsblatt@unlingen.de

Rathaus
Zentrale 07371/9305-0

Kindergarten Wiesenkinder Unlingen
Gesamtleitung: Frau Heike Gebhart
E-Mail: wiesenkinder@unlingen
Tel.: 07371/959996-0

Kindergarten Kleiner Drache Uigendorf
Leitung: Frau Katrin Sauter
E-Mail: kigauigendorf@unlingen.de
Tel.: 07374/91165

Kinderkrippe Bussakendla Unlingen
Leitung: Frau Stephanie Klaus
E-Mail: kinderkrippe@unlingen.de
Tel. 07371/966638

Müll & Co.

Restmüllabfuhr:	20.03.2023
Papierabfuhr:	24.03.2023
Gelber Sack:	27.03.2023
Wertstoffhof:	Tel. 07371/8411
Montag, Mittwoch, Freitag, Samstag	09 - 12 Uhr
Montag - Freitag	13 - 17 Uhr

Wichtige Rufnummern

Rettungsdienst/Notarzt/Feuerwehr	112
Polizei	110
Ärztlicher Bereitschaftsdienst	116 117
Apotheken Notdienst	0800/0022833
Giftnotzentrale	0761/19240
Zahnärztlicher Notfalldienst	0761/12012000
Nachbarschaftshilfe Unlingen	07371/7356
Sozialstation, Riedlingen	07371/932020
Polizeidienststelle Riedlingen	07371/9380

Vorgezogener Redaktionsschluss

Sehr geehrte Autoren,

aufgrund der kommenden Osterfeiertage wird folgender Redaktionsschluss vorgezogen:

Veröffentlichung: **06.04.2023**
Redaktionsschluss: **02.04.2023, 17:00 Uhr**

Wir bitten um Beachtung
und wünschen Ihnen schöne Feiertage.

Der Verlag

Spruch der Woche

Die Natur macht nichts vergeblich.

Aristoteles

Corona
• Impfterminportal des Landes Baden- Württemberg endet

Die Impfzahlen bewegen sich aktuell auf einem sehr niedrigen Niveau, auch Grippeschutzimpfungen oder Kombinations-Impftermine wurden zuletzt über das Impfportal selten gebucht. Vor diesem Hintergrund hat das Land Baden-Württemberg die Entscheidung getroffen, das Impfterminportal zum 31. März 2023 einzustellen. Damit endet die Buchungsmöglichkeit für Bürgerinnen und Bürger über das Impfterminportal des Landes.
Wir bitten um Beachtung und Kenntnisnahme.

Landratsamt Biberach

Die Wirtschaftsförderung informiert: IHK Ulm berät Existenzgründer

Für künftige Unternehmensgründer bietet die IHK Ulm am Mittwoch, 29. März 2023, im Biberacher Landratsamt einen Beratungstag an. Die Beratungsgespräche finden zwischen 9 und 17 Uhr in der Rollinstraße 18, 3. Obergeschoss, Zimmer W3.23, statt.
In Zusammenarbeit mit dem Landkreis Biberach und der Stadt Biberach bietet die Industrie- und Handelskammer (IHK) Ulm allen Gründungswilligen aus dem Landkreis die Möglichkeit, sich vor Ort beraten zu lassen.
Michael Reichert, Existenzgründungsberater des StarterCenters der IHK, steht für Gespräche zur Verfügung. Im Stundentakt können Projekte aus dem gewerblichen Sektor sowie dem Handel- und Dienstleistungsbereich besprochen werden.
Unerlässliche Vorbereitungsmaßnahmen, erfolgsbestimmende Faktoren sowie Chancen und Risiken der Existenzgründung werden individuell erläutert.
Die Beratungstermine werden in Absprache mit Jutta Raith, StarterCenter, Starthilfe und Unternehmensförderung, IHK Ulm, vereinbart (Telefon: 0731 173-250, E-Mail raith@ulm.ihk.de). Weitere Informationen zur Existenzgründung können unter www.ulm.ihk24.de abgerufen werden. Außerdem bietet das StarterCenter der IHK Ulm täglich Online-Beratungen an.

Die Gleichstellungsbeauftragte für den Landkreis Biberach informiert:

Empowerment-Veranstaltung für Frauen auf dem Weg in die Kommunalpolitik

Die Gleichstellungsbeauftragte für den Landkreis Biberach, Sigrid Arnold, bietet in Zusammenarbeit mit der Biberacher Agenda Geschlechter Gerecht am Freitag, 31. März 2023 eine Empowerment-Veranstaltung an. Die Veranstaltung findet von 13.45 bis circa 19 Uhr im großen Sitzungssaal des

Landratsamts in Biberach, Rollinstraße 9, statt. Sie richtet sich an Frauen, die sich für eine Kandidatur bei den Kommunalwahlen 2024 interessieren. Als Auftakt wird Dagmar Wirtz, Inhaberin der Firma Stand.Punkt.Training & Moderation, einen Vortrag zum Thema „Frauen! Macht! Politik! Unser Einstieg in die Kommunalpolitik“ halten. Anschließend findet ein Workshop zum Erfahrungsaustausch mit Gemeinderätinnen und Kreisrätinnen statt. Ebenfalls besteht die Möglichkeit zum Netzwerken.
„Da Frauen in der Kommunalpolitik immer noch unterrepräsentiert sind, soll die Veranstaltung wichtiges Wissen sowie Basics zu Fragen rund um eine Kandidatur, wie kommt man auf eine Kandidatenliste, Marketing, etcetera vermitteln und Lust auf eine Kandidatur bei den anstehenden Kommunalwahlen 2024 machen. Denn um Parität von Frauen und Männern in einem Gemeinderat oder im Kreistag überhaupt zu bekommen, bedarf es engagierter Frauen, die sich zur Wahl stellen“, so Sigrid Arnold, Gleichstellungsbeauftragte für den Landkreis Biberach.
Die Teilnahme an der Empowerment-Veranstaltung ist kostenfrei. Um Anmeldung bis Freitag, 24. März 2023 per E-Mail-Adresse an sigrid.arnold@biberach.de oder telefonisch unter 07351 52-6455 wird gebeten.

Das Kreisforstamt informiert:

Multiplikatorenfortbildung und Familienführung zum Thema „Den Frühling im Wald erleben“

Die zarten Frühjahrsblüher zeigen sich bereits, und die ersten Vögel kommen aus dem Winterquartier zurück. In den Bäumen steigen die Säfte, und der Wald bereitet sich aufs neue Pflanzenjahr vor. Das Kreisforstamt bietet dazu zwei Führungen rund um Naturphänomene im Frühling an.
Am Mittwoch, 22. März 2023 gibt es von 14 bis 18 Uhr eine Multiplikatorenfortbildung im Burrenwald. Treffpunkt dazu ist der Parkplatz Kletterwald. Die kostenlose Veranstaltung ist für Multiplikatoren wie Erzieherinnen und Erzieher, Pädagoginnen und Pädagogen, Natur- und Waldpädagoginnen und -pädagogen gedacht.
Am Mittwoch, 29. März 2023 findet von 14 bis 16 Uhr eine Familienführung in Ochsenhausen statt. Treffpunkt ist der Krumbachparkplatz. Die kostenlose Veranstaltung ist für Familien mit Kindern von sechs bis zwölf Jahren geeignet, die Wege sind kinderwagentauglich.
Anmeldungen für beide Veranstaltungen bitte per E-Mail an waldpaedagogik@biberach.de

Das Kreisforstamt informiert:

Workshop „Wartung und Pflege der Motorsäge“

Das Kreisforstamt bietet einen Workshop zum Thema „Wartung und Pflege der Motorsäge“ an.
Der Kurs richtet sich an Personen, die bereits einen Motorsägengrundlehrgang besucht haben und ihre Kenntnisse bei der Wartung und Pflege und beim Kettenschärfen der Motorsäge auffrischen und vertiefen möchten. Darin zeigt das Kreisforstamt, was bei der Pflege der Motorsäge, den Sicherheitseinrichtungen und der Schneidegarnitur beachtet werden sollte und stellt die notwendigen und neuesten Schärfwerkzeuge und deren Anwendung vor.
Der Workshop findet am Freitag, 24. März 2023 von 13 bis ca. 16.30 Uhr statt und kostet 40 Euro. Treffpunkt für die Teilnehmerinnen und Teilnehmer ist die Straßenmeisterei in Warthausen, Bahnhofstraße 19. Die Teilnehmerzahl ist auf maximal zwölf Personen begrenzt.
Anmeldungen sind telefonisch unter 07351 52-6900 oder per E-Mail an forstamt@biberach.de möglich. Einen Lageplan des Treffpunkts erhalten die Teilnehmerinnen und Teilnehmer einige Tage vor der jeweiligen Schulung per E-Mail. Bitte Arbeitskleidung, Handschuhe und die eigene Motorsäge mitbringen.

Aktionstag am 25. März 2023

Landrat Mario Glaser unterstützt landkreisweite Müllsammelaktion

Mitten im Lockdown, im Frühjahr 2021, haben Anita Parusel und Christina Schmid die Müllsammelaktion im Landkreis Biberach ins Leben gerufen. Zusammen mit vielen anderen Bürgerinnen und Bürgern im Landkreis Biberach sammeln sie wilden Müll auf, damit er nicht in Boden und Grundwasser landet, Tiere und Pflanzen gefährdet und in den Nahrungskreislauf gerät. Ihr Ziel: Für einen respektvollen Umgang der Menschen untereinander und gegenüber Natur und Umwelt sensibilisieren.
Jetzt hat Landrat Mario Glaser die Schirmherrschaft für die Aktion übernommen, die am Samstag, 25. März 2023, zum inzwischen fünften Mal stattfindet. „Ich unterstütze das Projekt, das Anita Parusel und Christina Schmid angestoßen haben, aus voller Überzeugung. Es ist toll, was die beiden Damen auf die Beine gestellt haben“, so Landrat Mario Glaser.
Zum einen helfe die Aktion, den Landkreis sauberer zu machen. Zum anderen sensibilisiere sie die Menschen dafür, erst gar keinen Müll in der Landschaft zu entsorgen.
In jüngster Zeit hat die Menge an wildem Müll landesweit erheblich zugenommen. So schätzt der Landrat die Kosten für das Aufräumen und Entsorgen wilden Mülls allein im Landkreis Biberach auf eine bis 1,5 Millionen Euro pro Jahr - Kosten, die die Allgemeinheit trägt.
Für die Müllsammelaktion am 25. März haben bereits mehr als 25 Städte und Gemeinden im Landkreis ihre Teilnahme zugesagt, weitere sind herzlich willkommen. „Viele Menschen wollen vielleicht Müll sammeln, trauen sich aber nicht, das alleine zu tun. Dadurch, dass sie jetzt eine Plattform haben, entsteht ein Wir-Gefühl und andere ziehen mit“, sagen die Initiatorinnen Anita Parusel und Christina Schmid. Auf der Website www.muellsammelaktion.de können sich Interessierte informieren und auf Instagram unter Müllsammelaktion.de vernetzen.
Der Landkreis Biberach verlost unter allen Teilnehmerinnen und Teilnehmern der Müllsammelaktion, die Fotos oder kurze Videos im Hochformat (Reels) von der Müllsammelaktion einsenden, drei Sets mit Vesperdose und Trinkflaschen. Bilder und Videos vom Sammeln, von den Müllbergen, die zusammengetragen werden, von den kuriosesten, schönsten, wertvollsten Fundstücken können per E-Mail an socialmedia@biberach.de gesandt werden. Sie werden dann auf den Instagram-Accounts unter landkreis.biberach und unter müllsammelaktion.de veröffentlicht. Einsendeschluss ist Sonntag, 2. April 2023.

Das Kreisjugendamt informiert:

Neues STÄRKE-Kursangebot für Eltern mit Babys im ersten Lebensjahr

Nie wieder entwickeln sich so viele Fähigkeiten in so kurzer Zeit wie im ersten Lebensjahr eines Babys. In drei STÄRKE-Kursen gibt Referentin Ramona Hummer mit individuell abgestimmten Spielangeboten Unterstützung für die achtsame und liebevolle Begleitung dieser Entwicklung. Außerdem erhalten die Eltern viele Tipps und Ideen für zuhause. So bestimmen die Babys selbst, in welchem Tempo sie ihre Umwelt entdecken.
Junge Eltern erhalten darüber hinaus viele Informationen zur fein- und grobmotorischen sowie zur geistigen Entwick-

lung des Babys sowie zu seinen emotionalen Bedürfnissen. Im Kurs sprechen die Mütter und Väter darüber, wie die Entwicklung die Wahrnehmung und das Verhalten des Babys beeinflussen kann. Zusätzlich gibt es in jeder Stunde einen Austausch zu einem Elternthema wie zum Beispiel Stillen, Beikost, Schlafen, Autonomiephase.

Angeboten werden drei Kurse zu je acht Kurseinheiten.

- November bis Anfang Januar geborene Babys: montags 10.50 bis 11.50 Uhr, Start: 27. März 2023
- August bis Oktober geborene Babys: donnerstags 9.15 bis 10.30 Uhr, Start: 30. März 2023
- Mai bis Juli geborene Babys: montags 9.15 bis 10.30 Uhr, Start: 27. März

Alle Kurse finden im evangelischen Gemeindehaus, Schillerstraße 9 in Laupheim statt.

Finanziert wird der Kurs teilweise durch das Landesprogramm STÄRKE, so dass für STÄRKE-berechtigte Familien keine Kursgebühr anfällt. Die Anzahl der Plätze ist begrenzt. Nähere Informationen und Anmeldung bei Ramona Hummer, Littlefoot – die Welt mit Kinderaugen sehen, E-Mail: info@littlefoot-laupheim.de, Telefon 0152-51734092.

Verein landwirtschaftlicher Fachbildung im Kreis Biberach e.V. - Ehemalige -

Familienabend der Ehemaligen

Der Verein landwirtschaftlicher Fachbildung (VLF) lädt alle ehemaligen Schülerinnen und Schüler der Fachschulen Biberach, Laupheim und Riedlingen zum Familienabend mit Klassentreffen ein. Unterhalten wird uns der singende Bauer Theo Faller aus Oberschnaitbach und zum Tanzen wird er dann gemeinsam mit seiner Dancing Band spielen. Umrahmt wird das Programm von der Schülerkapelle der Landwirtschaftsschule Biberach unter Leitung von Simon Knab. Alle ehemaligen Schülerinnen und Schüler der landwirtschaftlichen Fachschulen und alle mit der Landwirtschaft verbundenen Personen sind herzlich eingeladen. Der Eintritt ist frei.

Die Veranstaltung findet statt am **Samstag, 18. März 2023 um 20:00 Uhr** in der Turn- und Festhalle in Fischbach.

Impressum

Herausgeber: Gemeinde Unlingen

Herstellung und Vertrieb:
Druck + Verlag Wagner GmbH & Co. KG
Max-Planck-Str. 14, 70806 Kornwestheim
Telefon (07154) 82 22-0, Telefax (07154) 82 22-15

Verantwortlich für den amtlichen Teil einschließlich der Sitzungsberichte der Gemeindeorgane und anderer Veröffentlichungen der Gemeindeverwaltung Unlingen ist der Bürgermeister.

Verantwortlich für den Anzeigenteil:
Katharina Härtel,
E-Mail: anzeigen@duv-wagner.de
Telefon (07154) 82 22-70, Telefax (07154) 82 22-15
Anzeigenschluss: Mittwoch, 11.00 Uhr

Erscheint wöchentlich freitags.

Kirchliche Nachrichten

Pfarramt Unlingen, Fr. Bettina Bek,
Kirchgasse 1, Unlingen, Tel. 07371/8013,
E-Mail: **kathpfarramt.unlingen@drs.de**
Öffnungszeiten:
Montag, Mittwoch und Freitag von 10.00 bis 12.00 Uhr
Donnerstag von 16.00 bis 18.00 Uhr
Amtsblatt: Fr. Monika Ruckh
E-Mail: **monika.ruckh@drs.de**
Erreichbar: Montag und Freitag von 09.00 bis 12.00 Uhr

Kirchenpfleger SE Bussen: Markus Schmidberger
Kirchgasse 1, Unlingen,
E-Mail: **markus.schmidberger@kpfl.drs.de**
Tel.: 07371- 965 178

Pfarramt Dieterskirch, Fr. Bettina Bek
Sebastian-Sailer-Str. 2, Tel. 07374/747
E-Mail: **kathpfarramt.dieterskirch@drs.de**
Öffnungszeiten: jeden 2. u. 4. Mittwoch im Monat 17-19 Uhr

Pfarramt Uttenweiler, Fr. Gabi Pfleghar
Kirchweg 12, Tel. 07374/580, Fax 07374/1270
E-Mail: **kathpfarramt.uttenweiler@drs.de**
Öffnungszeiten: Dienstag 09.30-11.00 Uhr,
Donnerstag 17.00-18.00 Uhr, Freitag 10.00-11.00 Uhr

Pfarramt Offingen, Fr. Gabi Pfleghar
Öffnungszeiten: Do. 10-12 Uhr
Wallfahrtspfarramt Offingen, Fr. Ursula Huber
Erreichbarkeit: Mo. und Die. 10-12 Uhr
Ortsstr. 25, Tel. 07374/765, Fax 07374/914218
E-Mail: **StJohannesBaptist.Offingen@drs.de**

Pater Alfred Tönnis (leitender Pfarrer)
Oblatenkloster, Kirchgasse 1, Unlingen (Pfarrhaus)
Mobil 0172/3084848, E-Mail: **pateralfred@t-online.de**

Pfarrer Uwe Grau
Tel. 07374/580 oder 9204853, mobil 0171/2802923
(**wichtig:** Erstkontakt bei Sterbefall)
E-Mail: **uwe.grau@drs.de**
Sprechstunde bei Pfarrer Grau nach Vereinbarung

Diakon Oliver Mayer
Tel. 07371/7010, E-Mail: **oliver.mayer@drs.de**

Pastoralreferentin Sr. Marietta Jenicek
Pastorale Mitarbeiterin Sr. Maritta Rapp
Konvent San Damiano, Hallstr. 9, Dietelhofen (Pfarrhaus)
Tel. 07374/9203770,
E-Mail: **marietta.jenicek@drs.de, maritta.rapp@drs.de**

Pastoralreferent Wolfgang Holl
Kirchgasse 1, 88527 Unlingen (Pfarrbüro)
Tel 07374/ 9147043, E-Mail: **wolfgang.holl@drs.de**

Kath.Kindergarten unter`m Storchennest Unlingen
Leitung Frau Mößlang
Klostermauerweg 4, Tel.: 07371 8516
E-Mail: **UnterDemStorchennest.Unlingen@kiga.drs.de**

Webseite: www.seelsorgeeinheit-bussen.de

4. Fastensonntag - Laetare **Lesejahr A**
19.03.2023 Evangelium: Joh 9, 1–41

Einen Menschen kennen:
nur einen Augenblick erkannt sein …
jemand sein.
Erkannt: nicht mehr mir selbst genug.
Erkannt: sanftmütig und ergriffen in Liebe.
Gesucht mit viel Geduld.
Geprüft: ob ich bin,
ob ich schon nach ihm gerate, der gesagt hat:
Ich bin.

Psalmen, Jesus, jahrhundertelang wehrloser und verborgener Glaube kommen meinem zögernden Glücksempfinden zu Hilfe: erkannt ist erkannt – dem ist kein Tod gewachsen. (Huub Oosterhuis)

GOTTESDIENSTZEITEN FÜR ALLE GEMEINDEN

Beichtgelegenheiten in der Seelsorgeeinheit
Bussenkirche:
Jeden Samstag um 10.45 Uhr, nach der Wallfahrtsmesse Beichtgespräche sind außerhalb dieser Zeiten immer möglich. Wenden Sie sich dafür bitte direkt an Pater Alfred oder Pfarrer Grau.
Seelsorgegespräche sind ebenso bei PR Sr. Marietta Jenicek, PM Sr. Maritta Rapp und PR Wolfgang Holl möglich. Sie können dafür direkt kontaktiert werden.

Katholische Kirchengemeinde Dietelhofen

Samstag, 18. März
19.00 Uhr Vorabendmesse, für † Franz Maier, Jahresgedenken für † Robert Laub, Jahresgedenken für † Rosa Rueß
Freitag, 24. März
19.00 Uhr Gebet vor dem Kreuz
Sonntag, 26. März - 5. Fastensonntag - Misereor-Kollekte
08.30 Uhr Hl. Messe, anschließend Rosenkranz

Katholische Kirchengemeinde Göffingen

Sonntag, 19. März - 4. Fastensonntag - Hl. Josef
08.30 Uhr Hl. Messe, für † Franz und Irma Kennerknecht, für † Ferdinand und Paula Augustin, für † Elmar Kesenheimer, anschließend Rosenkranz
Donnerstag, 23. März
08.25 Uhr Rosenkranz
09.00 Uhr Hl. Messe
Sonntag, 26. März - 5. Fastensonntag - Misereor-Kollekte
09.25 Uhr Rosenkranz
10.00 Uhr Hl. Messe, für † Josefine Blaise, für † Josefine und Josef Faller

Katholische Kirchengemeinde Möhringen

Sonntag, 19. März - 4. Fastensonntag - Hl. Josef
10.00 Uhr Hl. Messe (mit Unlingen), für † Anton Ehrlich, für † Paul und Maria Setz und Angehörige, für † Albert und Sofie Schmid und Angehörige, für † Josef Binder
Dienstag, 21. März
08.00 Uhr Rosenkranz mit Aussetzung des Allerheiligsten
08.30 Uhr Hl. Messe
Samstag, 25. März – Mariä Verkündigung - Misereor-Kollekte
19.00 Uhr Vorabendmesse (mit Unlingen), für † Angela und Annette Bucher, für † Angehörige der Familie Huckle

Katholische Kirchengemeinde Uigendorf

Samstag, 18. März
18.25 Uhr Rosenkranz
19.00 Uhr Vorabendmesse, für † Angehörige der Familie Maria Eppensteiner, für † Angehörige der Familie Paul Neubrand, für † Maria Selig
Montag, 20. März
18.00 Uhr Rosenkranz
18.30 Uhr Wortgottesfeier
Sonntag, 26. März - 5. Fastensonntag - Misereor-Kollekte
08.30 Uhr Hl. Messe, anschließend Rosenkranz

Katholische Kirchengemeinde Unlingen

Sonntag, 19. März - 4. Fastensonntag - Hl. Josef
10.00 Uhr Hl. Messe (in Möhringen), für † Anton Ehrlich, für † Paul und Maria Setz und Angehörige, für † Albert und Sofie Schmid und Angehörige, für † Josef Binder
17.00 Uhr Kreuzwegandacht in der Klosterkapelle
17.00 Uhr Haltestelle Leben, Beginn Bahnhofstr. (siehe extra Artikel)
Montag, 20. März
17.00 Uhr Rosenkranz in der Klosterkapelle
Dienstag, 21. März
17.00 Uhr Rosenkranz in der Klosterkapelle
Mittwoch, 22. März
07.30 Uhr Schülergottesdienst
09.00 Uhr Hl. Messe, Jahrtagsmesse für † Pfr. Josef Selig, für † Hildegard und Josef Moosbrugger
17.00 Uhr Kreuzwegandacht in der Klosterkapelle
Donnerstag, 23. März
17.00 Uhr Rosenkranz in der Klosterkapelle
Freitag, 24. März
17.00 Uhr Rosenkranz in der Klosterkapelle
Samstag, 25. März - Mariä Verkündigung - Misereor-Kollekte
19.00 Uhr Vorabendmesse (in Möhringen), für † Angela und Annette Bucher, für † Angehörige der Familie Huckle
Sonntag, 26. März - 3. Fastensonntag
17.00 Uhr Kreuzwegandacht in der Klosterkapelle

Bussenkirche

Sonntag, 19. März
10.00 Uhr Hl. Messe
11.00 Uhr Kinderkirche
16.00 Uhr Fastenandacht. Predigerin: Prof. Dr. Anja Reinalter MdB

Oberwachingen
Sonntag, 19. März
10.00 Uhr Hl. Messe

Sauggart
Sonntag, 19. März
08.30 Uhr Hl. Messe

Uttenweiler
Samstag, 18. März
19.00 Uhr Prayernight
Sonntag, 19. März
10.00 Uhr Hl. Messe / Kindergottesdienst

Kirchliche Nachrichten Allgemein

Seelsorgeeinheit: Ausflug der Kommunionkinder

Jesus sprach den Lobpreis, brach das Brot und gab es ihnen, so dass alle aßen und satt wurden! vgl. Mt 14,19f

Bald ist es soweit und die Kinder dürfen das erste Mal den Leib des Herrn in der Eucharistie empfangen. Deshalb begaben sich die diesjährigen Kommunionkinder am Freitag, 03.03.2023 in das Kloster Bonlanden. Bei diesem Tagesauflug ging es insbesondere um die Tradition, wie Hostien gebacken werden.

Zu Beginn starteten die Kinder mit einer Entdecker-Tour durch das Kloster. Sie mussten Aufgaben lösen und Fragen über das Kloster beantworten. Der Besuch der historischen Ausstellung, die sich ebenfalls im Kloster befindet, rundete die Tour ab. Im Anschluss ging es in die Hostienbäckerei. Hierbei erlebten die Kinder einen interessanten Einblick in dieses traditionelle Handwerk. Den Abschluss rundete das gemeinsame „Brot teilen“ ab. Gestärkt mit leckeren frisch gebackenen Nussschnecken von den Klosterfrauen, traten die Kinder den Heimweg an.

Seelsorgeeinheit: Kreuz auf den Bussen

Am Samstag, 18.03.23 um 14 Uhr gehen und beten wir den Kreuzweg hinauf zum Bussen. Treffpunkt ist beim Petrus, Ortsstraße 45. Herzliche Einladung!

Haltestelle Leben
Unlingen: Haltestelle Leben

Am Sonntag, den 19. März, um 17.00 Uhr treffen wir uns zum Start in der Bahnhofstraße (Nähe Zimmerei Munding) in Unlingen.

Gemeinsam wollen wir uns wieder auf den Weg machen, um uns an verschiedenen Haltestellen über den Sinn in unserem Leben Gedanken zu machen. Die Fastenzeit lädt uns ein, dass wir uns Zeit nehmen um innezuhalten und nachzudenken. Gönnen Sie sich eine Auszeit aus dem Alltag und freuen Sie sich mit uns auf eine ungewöhnliche Kurzreise von ca. 1,5 Std.

Dieser Abend ist auch für Familien mit Kindern, aber genauso für Ältere geeignet.
Seien Sie alle herzlich eingeladen!
Kirchengemeinderat Unlingen

Unlingen: Besichtigungstour Pfarrkirche
Am Sonntag, den 19. März, von 15.00 bis 17.00 Uhr sind Sie ebenfalls eingeladen, die Fortschritte der Renovierung unserer Pfarrkirche in Unlingen zu besichtigen. Die Kirche ist deshalb während dieser Zeit für Sie geöffnet. Auch vom Kirchengemeinderat – Bauausschuss – wird jemand vor Ort sein und Ihnen gerne Fragen beantworten.

Seelsorgeeinheit Bussen: Zeit zu Versöhnung
Am Samstag, 25.03. ist von 14 - 17 Uhr Beichtgelegenheit und Gesprächsmöglichkeit auf dem Bussen. Anwesende Priester: 14 - 15 Uhr P. Alfred Tönnis. 14 - 16 Uhr Pfr. Gonzaga Mayanja, Daugendorf. 14 - 17 Uhr Pfr. Uwe Grau. 15 - 17 Uhr Pfr. Andreas Meyer, Ochsenhausen. 16 - 17 Uhr Pfr. Leonhard, Dürmentingen.
Die Bußgottesdienste sind wie folgt: Palmsonntag, 02.04. um 14 Uhr in der Bussenkirche. Palmsonntag um 19 Uhr in Möhringen, Pfarrkirche mit anschließender Beichtgelegenheit. Montag um 19 Uhr in Uttenweiler, Pfarrkirche.
Beichtgespräche können auch direkt mit den Priestern der Seelsorgeeinheit ausgemacht werden. Zu älteren Menschen kommen die Priester auch nach Hause. Anruf genügt.

Evangelische Kirchengemeinde Riedlingen

Grabenstr. 14, Tel.: 07371-2567, FAX 07371-7044
Pfarramt.Riedlingen@elkw.de, www.ev-kirche-riedlingen.de

Wochenspruch
Wenn das Weizenkorn nicht in die Erde fällt und erstirbt, bleibt es allein; wenn es aber erstirbt, bringt es viel Frucht.
Johannes 12, 24

Sonntag, 19.03.2023
09:30 Uhr Abendmahlsgottesdienst im Johannes-Zwick-Haus in Riedlingen
09:30 Uhr Abendmahlsgottesdienst im Johannessaal in Dürmentingen
10:45 Uhr Abendmahlsgottesdienst im Gerhard-Berner-Haus in Ertingen
17:00 Uhr Orgelkonzertchen in der Christuskirche in Riedlingen mit Werken von Bach und Dupré.
Herzliche Einladung zu einem ca. 20minütigen Konzertchen mit unserer neuen Bezirkskantorin Saskia Eger zum Kennenlernen

Dienstag, 21.03.2023
19:30 Uhr Taizé-Gottesdienst im Gerhard-Berner-Haus in Ertingen
Mittwoch, 22.03.2023
10:00 Uhr Abendmahlsgottesdienst im Konrad-Manopp-Stift in Riedlingen
Donnerstag, 23.03.2023
20:00 Uhr Öffentliche Sitzung des Kirchengemeinderates Riedlingen im Gerhard-Berner-Haus in Ertingen

Vorschau:
Sonntag, 26.03.2023
10:45 Uhr Gottesdienst mit Hl. Taufe im Gerhard-Berner-Haus in Ertingen
17:30 Uhr „Augenblick"-Gottesdienst mit Hl. Taufe im Johannes-Zwick-Haus in Riedlingen, mitgestaltet von den Konfirmand*innen
Mittwoch, 29.03.2023
19:30 Uhr Taizé-Gottesdienst im Gerhard-Berner-Haus in Ertingen

Bildung und Erziehung

Kinder-Uni Oberschwaben: Wir starten ins Sommersemester!

Die Donau-Bussen-Schule Unlingen ist Kooperationsschule der Kinder-Uni Oberschwaben e.V.
Zusammen mit anderen Schulen freuen wir uns, im kommenden Sommersemester wieder interessante Vorlesungen veranstalten zu können. Eingeladen sind alle interessierten Kinder der 3. bis 6. Klasse (8 bis 12 Jahre).

Folgende Vorlesungen finden statt:
Warum brauchen wir Bakterien zum Leben?
Dozent: Prof. Dr. Christine Schimek, Biologin / Professur für Life Sciences, SRH Fernhochschule, Sitz Riedlingen
Wann? Mittwoch, 22.03.2023, 14.30 Uhr.
Wo? Federseeschule GMS Bad Buchau

Warum kann man mit Gedanken Roboter steuern?
Dozent: Prof. Dr. Surjo Soekadar, Einstein Professor für Klinische Neurotechnologie, Charité - Universitätsmedizin Berlin
Wann? Mittwoch, 29.03.2023, 14.30 Uhr.
Wo? Mühlbachschule Schemmerhofen

Warum sind Geraden manchmal krumm?
Dozent: Prof. Dr. Carla Cederbaum, Mathematikerin, Universität Tübingen
Wann? Mittwoch, 26.04.2023, 14.30 Uhr.
Wo? Donau-Bussen-Schule Unlingen

Warum bezahlen wir nicht mit Gummibärchen?
Dozent: Prof. Dr. Wolfram Behm, Volkswirtschaftler / Professur für Informations- und Kommunikationsmanagement, SRH Fernhochschule, Sitz Riedlingen
Wann? Mittwoch, 10.05.2023, 14.30 Uhr.
Wo? Joseph-Christian-Gemeinschaftsschule Riedlingen

Warum brauchen wir Strafen?
Dozent: Prof. Dr. Jörg Eisele, Lehrstuhl für Deutsches und Europäisches Straf- und Strafprozessrecht, Wirtschaftsrecht und Computerstrafrecht, Universität Tübingen
Wann? Mittwoch, 24.05.2023, 14.30 Uhr.
Wo? Michel-Buck-Gemeinschaftsschule Ertingen
Weitere Infos zu den Veranstaltungen gibt es unter www.kinderuni-oberschwaben.de.
Vor der ersten Teilnahme ist eine einmalige Registrierung auf dem Campus der Website erforderlich. Die registrierten Personen können sich anschließend auf der Website zu den einzelnen Vorlesungen anmelden. Die Teilnahme an den Vorlesungen ist gebührenfrei.

Vereinsnachrichten

Fanfarenzug Unlingen e.V.

Einladung zur Jahreshauptversammlung 2023
Fanfarenzug Unlingen e.V.
Wir laden alle Mitglieder, Freunde und Gönner des Fanfarenzuges Unlingen e.V. zu unserer diesjährigen Hauptversammlung am Samstag, 15.04.2023 um 20 Uhr im Feuerwehrheim Unlingen recht herzlich ein.

Tagesordnung:
1. Begrüßung
2. Bericht des 1. Vorsitzenden
3. Bericht der Schriftführerin
4. Bericht des Kassiers
5. Bericht der Kassenprüfer
6. Entlastungen
7. Wahlen
8. Ehrungen
9. Wünsche und Anträge

Anträge können bis spätestens 05.04.2023 schriftlich beim 1. Vorsitzenden Alexander Gräuter, Marktstraße 13, 88527 Unlingen eingereicht werden.
Wir freuen uns auf euer Kommen.
Die Vorstandschaft

Fischereiverein Unlingen

Liebe Fischliebhaberinnen und Fischliebhaber,
wir freuen uns, Ihnen auf Karfreitag wieder frisch geräucherte Forellen anbieten zu können.
Der Verkaufspreis pro Forelle beträgt 7,50 Euro.
Bestellungen nimmt Franz Hofbaur unter der Telefonnummer 015238263607 oder per WhatsApp, bis Freitag, 31.03.2023 entgegen. Die vorbestellten Forellen können am Karfreitag, den 07.04.2023, von 10.00 - 13.00 Uhr, bei der Fischerhütte in Uigendorf abgeholt werden.
Die Fischerhütte ist ab 10.00 Uhr geöffnet.
Vielen Dank.

Katholischer Frauenbund Unlingen

WELTGEBETSTAGSFEIER in UNLINGEN - GLAUBE BEWEGT-
20 Frauen sind dem Aufruf des diesjährigen Weltgebetstages gefolgt, um traditionsgemäß wie schon seit vielen Jahren am 1. Freitag im Monat März miteinander im Pfarrsaal/ Jugendraum in Unlingen gemeinsam den weltumspannenden Gebetstag der Frauen zu feiern.

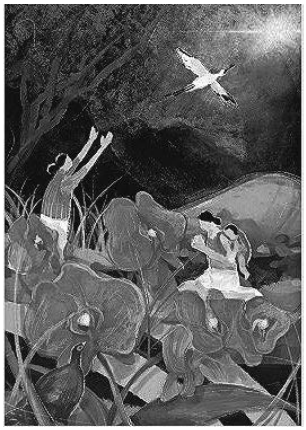

Die Frauen des Vorbereitungsteams haben eine schöne Atmosphäre geschaffen und die Tische liebevoll mit Blumen und kleinen Laternen dekoriert. Zur Eröffnung hat Frau Christl Schmid das diesjährige Partnerland TAIWAN vorgestellt in Wort und Bild. Ein ausgelegtes Heft enthielt die Lieder und Gebete, die die Frauen aus Taiwan ausgearbeitet haben. Die verwendeten Lieder wurden z.T. aus diesem Heft aber auch aus dem Gotteslob entnommen. Dabei wurden die Frauen von Frau Brunhilde Roth musikalisch begleitet. Briefe der taiwanesischen Frauen vermittelten tiefgreifende Einblicke in ihr Leben, ebenso die vorgetragenen Fürbitten.

Nach dem Gottesdienst bedankte sich Frau Schmid bei allen Teilnehmerinnen und besonders beim Vorbereitungsteam für ihr Bemühen um eine ansprechende Feier und stellte auch noch die Kollekte vor, die jedes Jahr für weltweite Frauenprojekte verwendet wird.
Beim anschließenden gemütlichen Beisammensein stärkten sich die Frauen bei Tee und Fingerfood und konnten noch ergiebige Gespräche führen.
Der Erlös für den Weltgebetstag in Höhe von 160 € wurde an das Dt. Komitee des Weltgebetstages überwiesen.

Kirchen- u. Gemischter Chor Unlingen

Alteisensammlung
Am **Samstag, 25.03.2023**, führen wir unsere **Alteisensammlung** durch.
Bitte stellen Sie das Sammelgut ab 8 Uhr gut sichtbar am Straßenrand bereit.
Holz, Glas, Gummi und andere Teile sind vom Sammelgut zu entfernen. Gerne nehmen wir auch alte Autobatterien an.
Im Voraus bedanken wir uns bei allen Spendern!
Die Sängerinnen und Sänger des Kirchen- und Gemischten Chores Unlingen

Musikverein Unlingen e.V.

Ankündigung Hähnchensonntag To Go
Im April bietet der Musikverein Unlingen e.V. beim Hähnchensonntag To Go wieder Speisen zur Abholung an.

Für folgende Tage können Sie Hähnchen und Pommes bestellen:
Samstag, 01.04.2023, 17:30 – 19:30 Uhr
Sonntag, 02.04.2023, 11:00 – 13:00 Uhr
Bestellen können Sie die Klassiker Hähnchen und Pommes zur Abholung wieder telefonisch am 28. und 29. März in der Zeit von 19:00 Uhr bis 20:00 Uhr unter Tel. 07371 8969 oder Tel. 07371 9568113 oder online unter www.musikverein-unlingen.de
Der Verein bedankt sich schon jetzt für Ihre Unterstützung und freut sich auf Ihre Bestellung.

Reservistenkameradschaft Unlingen

Einladung zur Jahreshauptversammlung der Reservistenkameradschaft Unlingen 2023
Liebe Kameradinnen, liebe Kameraden
hiermit darf ich Euch zu unserer Jahreshauptversammlung

am Samstag, den 25.03.2023 um 20:00 Uhr
im Vereinsheim

recht herzlich einladen.
Tagesordnung:
1. Begrüßung durch 1. Vorsitzenden
2. Totenehrung
3. Bericht des 1. Vorsitzenden
4. Bericht des RK-Schriftführers
5. Bericht des RK-Kassenwart
6. Bericht der RK-Revisoren
7. Entlastung der RK-Vorstandschaft
8. Anträge
9. Verschiedenes

Für das Abendessen, im Anschluss an die Versammlung, ist gesorgt.
Reservistenkameradschaft Unlingen
Martin Lohner, 1. Vorsitzender

Sportverein Unlingen e.V.

Abteilung Fußball
Ergebnisse:
Frauen Freundschaftsspiel:
Sonntag, 12.03.23:
SV Unlingen - SG Sauldorf/Meßkirch 2:4
Tore: 2x Sabrina Hecht
Sonntag, 12.03.23:
Herren-Reserve:
Spfr Bussen - SGM Daugendorf/ Unlingen II 0:1
Tor: Martin App
Herren:
Spfr Bussen - SGM Daugendorf/ Unlingen 2:3
Tore: Jonas Butscher, Marius Brackenhofer, Manuel Schmid

Vorschau:
Frauen:
Sonntag, 19.03.23:
SV Unlingen - SGM SV Lautertal/ FC Engstingen
Spielbeginn 11.00 Uhr
Herren-Reserve:
SGM Daugendorf/ Unlingen II - SV Dürmentingen
Spielbeginn 13.15 Uhr
Herren:
SGM Daugendorf/ Unlingen - SV Dürmentingen
Spielbeginn 15.00 Uhr
Nach dem Spiel gegen den SV Dürmentingen bieten wir im Sportheim Federseeschnitzel mit Bandnudeln und einem Salatteller sowie Wurstsalat an.
Wir würden uns freuen wenn ihr vorbeischaut.

Frauen-Bezirkspokal:
Donnerstag, 23.03.23:
SV Unlingen - SGM Munderkingen/Griesingen I
Spielbeginn 19.00 Uhr

Abteilung Volleyball
Diesmal leider keine Punkte aus Friedrichshafen mitgebracht
Beim Auswärtsspieltag am 04.03.2023 am Bodensee konnte die Herrenmannschaft der SG Unlingen/Biberach/Hochdorf diesmal leider keine Punkte mit nach Hause nehmen. Im ersten Satz wurde die Mannschaft der SG Unlingen/Hochdorf/Biberach leider klar mit 16:25 Punkten geschlagen. Obwohl man den Gegner bereits im vorhergegangenen Spiel beobachten konnte fanden die SG-Herren nicht richtig ins Spiel. Eine noch wackelnde Annahme und einige Aufschlagfehler bescherten dem Gegner einen Vorsprung der nicht mehr aufzuholen war. Auch im zweiten Satz bekam man die Friedrichshafer nicht in den Griff. Diese punkteten zuverlässig, hauptsächlich über ihre durchschlagskräftigen Außenangreifer, welche der Block der SG Unlingen/Hochdorf/Biberach nicht in den Griff bekam. Die SG fand nun zwar besser ins Spiel, auch die Mittelblocker konnten im Angriff gezielt eingesetzt werden, der Satzverlust konnte dadurch aber nicht verhindert werden. Dieser zweite Satz ging mit 25:18 Punkten an den VfB Friedrichshafen 6. Nun wollte sich die Herrenmannschaft der SG Unlingen/Biberach/Hochdorf, obwohl es schon recht spät am Abend war, nochmals aufraffen und Eigenfehler abstellen. Dies gelang, Aufschlagfehler wurden minimiert, die Abwehr wurde stabiler, es wurden einige Ballwechsel hart umkämpft. So konnte man immerhin diesen dritten Satz mit 25:23 Punkten gewinnen und in den vierten Satz einziehen. Hier misslang allerdings, trotz guter Stimmung und Hoffnungsschimmer vom zuvor gewonnenen Satz, der Start, man lag direkt mit 1:6 Punkten zurück. Diesen Vorsprung baute sich der VfB Friedrichshafen weiter aus, die SG Unlingen/Hochdorf/Biberach hatte dem leider nichts mehr entgegenzusetzten. Noch immer konnte der Block die starken Außenangreifer nicht aufhalten und auch in der Abwehr wurden diese Bälle nicht verteidigt. Dieser letzte Satz ging verdient mit 25:20 Punkten an die Gastgeber aus Friedrichshafen.
Trotz der 1:3 Niederlage von diesem Wochenende ist die SG Unlingen/Biberach/Hochdorf bereits jetzt schon hochmotiviert und möchte am kommenden Wochenende, am letzten Heimspieltag dieser Saison, nochmals glänzen. Dieser findet am 18.03.2023 mit Spielbeginn um 14 Uhr in der Gemeindehalle Unlingen statt. Alle Fans sind herzlich eingeladen, für das leibliche Wohl wird wie immer gesorgt.

Verschiedenes

Die Gemeinde Ertingen bietet im neuen Waldkindergarten Ertingen die Möglichkeit, ab dem 01.09.2023 für 12 Monate ein

Freiwilliges soziales Jahr (FSJ) / Bundesfreiwilligendienst (BFD)
zu absolvieren.
Sie haben Interesse und Freude am Umgang mit Kindern, sind gerne in der Natur unterwegs und möchten dabei einen Einblick in die pädagogische Struktur erhalten.
Weitere Informationen unter www.ertingen.de
Dann sind Sie bei uns genau richtig. Wir freuen uns auf Ihre Bewerbung, die Sie bitte per E-Mail als PDF an Personal@ertingen.de senden.
Ansprechpartner:
Frau Arton, Tel. 07371 508-47, C.Arton@ertingen.de
Herr Spitzfaden, Tel. 07371 508-59,
W.Spitzfaden@ertingen.de

Conrad Graf-Musikschule e.V.

Ab April gibt es an unserer Musikschule wieder neue Kurse im Frühbereich!
Musikfüchse ist ein Angebot für Kinder ab drei Jahren in Begleitung eines Erwachsenen. Gemeinsam werden Fingerspiele, Lieder, Tänze und Spiele zur Sprachförderung, rhythmischer Erfahrung und positivem Gruppenerleben ausprobiert und erlernt. Durch einen geregelten Ablauf und viele Wiederholungen erleben die Kinder eine verlässliche Struktur, die Raum für das individuelle Lernen ermöglicht. Frau Widik begleitet am Klavier und lädt dazu ein, die Sinne für die Musik zu wecken. Die Musikfüchse sind eine Weiterführung der Musikmäuse (s. nachstehend.).
Die Musikfüchse finden ab dem 03.04. montags um 14.30 bis 15.15 Uhr statt. Der Schnuppertermin ist am 13.03. um 14.30 Uhr. *Hier sind noch Plätze frei!*
Musikmäuse ist ein Angebot für Kinder von 1-3 Jahren, in Begleitung eines Erwachsenen.
Kleinkinder bewegen sich sehr gerne und spielen mit Begeisterung auf Instrumenten wie Klanghölzern, Glöckchen, Rasseln und Trommeln. Sie experimentieren mit Alltagsmaterial und haben Spaß am Einsatz ihrer Stimme. Lieder, Kniereiter, Reime, Fingerspiele, Spielverse und Tänze fördern die Sprachentwicklung, die Fein- und Grobmotorik, die Kreativität, das Rhythmusgefühl und das musikalische Gehör. Singen begünstigt eine gesunde Entwicklung der Stimme. Das Musizieren in der Gruppe macht den Kindern besonders viel Spaß, weil sie gerne voneinander lernen.
Die Musikmäuse bei Frau Widik finden ab dem 03.04. montags um 15.30 bis 16.15 Uhr statt. Der Schnuppertermin ist am 13.03. um 15.30 Uhr. *Diese Gruppe ist bereits ausgebucht. Es wird jedoch eine Warteliste geführt.*
Außerdem gibt es zwei Gruppen bei Frau Kleiner *Musikmäuse* am Freitag vormittag um 8.45 bis 9.30 Uhr und um 9.45 bis 10.30 Uhr. Diese Gruppen starten am 21.04., der Schnuppertermin ist am 17.03. zu den jeweiligen Uhrzeiten. *Hier sind noch Plätze frei!* Frau Kleiner ist eine neue Kollegin, sie ist ausgebildete Erzieherin mit Schwerpunkt Musik. Durch ihre herzliche Art und die Freude an der Musik spricht sie Kinder und Erwachsene gleichermaßen an!
Anmeldungen für die Schnuppertermine und die Kurse nehmen wir unter info@conradgrafmusikschule.de ab sofort entgegen. Sie können sich auch nach dem Schnuppertermin noch für den Kurs anmelden.
Wir freuen uns auf Sie und ihre Kinder!

Trommeln für Erwachsene
Am 23.03. startet ein neuer Kurs für Anfänger*innen mit und ohne Vorkenntnisse. Der Kurs findest donnerstags um 19uhr30 statt und dauert 60 Minuten. Gerne dürfen Sie auch erstmal „schnuppern".
In unserem Trommelworkshop für Erwachsene geht es hauptsächlich um das Erlernen afrikanischer und anderer Rhythmen, Grundkenntnisse auf der afrikanischen Djembe und der beliebten Cajon werden vermittelt.
Es geht jedoch auch darum, sich vom Groove in der Gruppe tragen zu lassen, abzuschalten vom Alltagsstress und die eigene Kreativität aufzuspüren.
Wir beginnen den Unterricht stets mit einem ausgedehnten warm up, um den Körper zu lockern und auch die Stimme anzuwärmen. Bodypercussion, Choreografien zu ansprechender Musik und lockere Rhythmusübungen bereiten bestens aufs Trommeln vor und machen viel Freude. Lieder aller Kulturen werden eingeflochten und auch mit Bodypercussion begleitet.
Es freut sich auf Sie Christine Kohnen, Musiktherapeutin, Rhythmuspädagogin und Schulleitung. Bitte melden sie sich an unter 07371/7612 oder ch.kohnen@conradgrafmusikschule.de

Bauernverband Biberach-Sigmaringen e.V.

Der Bauernverband Biberach-Sigmaringen e.V. und der Ortsobmann aus Unlingen Otto Kreutzer laden seine Mitglieder aus dem Ortsverband Unlingen und Teilgemeinden am Montag, den 20.03.2023 um 20:00 Uhr in das Gasthaus „Zum Eck" recht herzlich ein.
Geschäftsführer Niklas Kreeb informiert Sie zum Thema: „Vorsorge und Vollmachten". Im Anschluss sind Wahlen zum neuen Ortsobmann und seines Stellvertreters.
Über Ihre Teilnahme würden wir uns sehr freuen.

Einladung zum Infotag im Kolping-Bildungszentrum Riedlingen

am **25. März 2023** findet im Kolping-Bildungszentrum von 10:00 Uhr bis 12:00 Uhr für alle interessierte Schüler/innen und deren Eltern ein Informationstag statt.

Am **sozialwissenschaftlichen Gymnasium** mit dem Schwerpunktfach "Pädagogik und Psychologie" können Schüler/innen können in einem konstruktiven und angehnehmen Lernumfeld in drei Jahren das Abitur absolvieren. Dabei wird viel Wert auf persönliche und unterstützende Lernbetreuung gelegt.

Berufskolleg Gesundheit/Pflege I und II (zweijährig).
Die Schüler/innen bereiten sich auf interessante Berufe oder für ein Studium vor. und können die Schule mit einer Prüfung zur Fachhochschulreife abschließen. Zugangsvoraussetzung ist eine bestandene Mittlere Reife oder ein gleichwertiger Bildungsabschluss. Sie beenden die Schule mit dem Abschluss **Assistent/in im Gesundheits- und Sozialwesen.** Das Berufskolleg ist schulgeldfrei**.**

Nach der Berufsausbildung zum Studium!
In nur einem Schuljahr erwerben Schüler/innen des Tages-Berufskollegs die Fachhochschulreife. Ein mittlerer Bildungsabschluss und eine abgeschlossene Berufsausbildung oder fünf Jahre einschlägige Berufs-erfahrung sind Aufnahmevoraussetzungen. Die Fachhochschulreife ist in allen Bundesländern anerkannt und berechtigt zum Stu-

dium aller Fachrichtungen an den Fachhochschulen in Deutschland.
Das Tages-Berufskolleg ist schulgeldfrei.

Am **Berufskolleg Fremdsprachen** können die Schüler/innen nach der mittleren Reife in zwei Jahren die Fachhochschulreife und eine **Ausbildung zum fremdsprachlichen Wirtschaftsassistenten** absolvieren. Als weitere Option ist der Abschluss zum „Internationalen Wirtschaftskorrespondenten (KA)“ möglich. Ziel der Ausbildung ist es, eine fundierte Berufsqualifikation für international tätige Unternehmen zu vermitteln.

Online- Prüfungsvorbereitung für die Mittlere Reife in Englisch
3 x samstags von 9:00 bis 12:00 Uhr, vom 01.04.2023 bis 29.04.2023

Online- Italienisch-Aufbaukurs
Der Kurs vermittelt Sprachkenntnisse für den Urlaub zu Wortschatz und Grammatik, 10 x dienstags von 17:30 bis 19:00 Uhr, vom 04.04.2023 bis 13.06.2023

Prüfungsvorbereitung für die Mittlere Reife in Mathematik
5 x donnerstags bis freitags von 9:30 bis 11:45 Uhr vom 06.04.2023 bis 14.04.2023

Kurse in verschiedenen Sprachen, in Buchführung und praxisorientierte Buchführung finden Sie auf unserer Homepage: www.kolping-riedlingen.de
Mehr Infos: https://kolping-macht-schule.de/linktree

Kolping-Bildungszentrum Riedlingen, Kirchstraße 24, 88499 Riedlingen, Tel. 07371/935011, gabriele.roth@kbw-gruppe.de

Verband Katholisches Landvolk e.V.

Kreativseminar „Aus dem Nebel ans Licht“ - Autobiografisches Schreiben und mehr
Die heute circa Fünfundvierzig- bis Fünfundsechzigjährigen tragen die oft traumatischen Erlebnisse der Eltern, die diese selbst nie aufarbeiten konnten, unbewusst mit. Die typischen Anzeichen dieses sog. Generationentransfers sind: ... das Gefühl, viel zu leisten, aber nicht wirklich zu genügen... nicht „Nein“ sagen zu können.... trotz guter Arbeit stellt sich kaum innere Zufriedenheit ein... das Gefühl von Heimatlosigkeit, Andersartigkeit oder auf der Flucht zu sein... das Gefühl, die eigenen Eltern emotional nicht erreichen zu können... Der Verband Katholisches Landvolk bietet unter der Leitung von Marion Betz (Kunsttherapeutin) in geschützter Atmosphäre einen Schreib- und Mal-Workshop für Kriegsenkel von Sa 6.05. – So 7.05.23 im Tagungshaus Schönenberg in 73479 Ellwangen an. Keine Vorkenntnisse erforderlich. Kosten: € 320,- Malmaterial, Übernachtungs- und Verpflegungskosten inklusive. Anmeldung bis Fr 14.04.2023 bei vkl@landvolk.de oder unter 0711 9791-4580. Teilnehmerzahl begrenzt.

Für Arbeitgeberinnen, Arbeitgeber und Steuerberatende der Region Ulm:

Neue Seminare zur Sozialversicherung
Die Deutsche Rentenversicherung Baden-Württemberg (DRV BW) bietet auch 2023 in der Region Ulm wieder Seminare zu sozialversicherungsrechtlichen Fragen an. Das kostenfreie Angebot richtet sich an Arbeitgeberinnen und Arbeitgeber, Mitarbeitende in Personalbüros und Steuerberatende. Unternehmen und Steuerberatungsbüros kennen das: Mitarbeitende der gesetzlichen Rentenversicherung kündigen sich spätestens alle vier Jahre an, um gemäß ihrem gesetzlichen Auftrag zu prüfen, ob Sozialversicherungsbeiträge ordnungsgemäß gezahlt wurden. Doch die DRV BW bietet darüber hinaus in der Region einen zusätzlichen, kostenlosen Service: In jährlichen Arbeitgeberseminaren werden Rechtsänderungen, praxisbezogene Sachverhalte und Fragestellungen verständlich erklärt.
Dieses Jahr dreht sich in dem dreistündigen Seminar alles rund um »Neuerungen und Besonderheiten im Niedriglohnbereich«. Die Referentinnen und Referenten der DRV BW gehen auch auf besondere Arbeitsverhältnisse wie kurzfristige Beschäftigungen, Saisonarbeitskräfte, Minijobs und Midijobs ein. Denn gerade in diesem Bereich sind viele gesetzliche Neuregelungen zu beachten.
Weitere Informationen sowie die Möglichkeit der Online-Anmeldung finden Interessierte im Internet unter www.drv-bw.de/arbeitgeberseminare.

Kreisjugendring Biberach e.V.

Infoveranstaltung zur Partnerschaft für Demokratie Landkreis Biberach
Seit vergangenem Jahr gibt es im Rahmen des Bundesprogramms „Demokratie leben!“ eine sogenannte „Partnerschaft für Demokratie“ (PfD) im Landkreis Biberach. Im Rahmen der PfD können Projektanträge bis zu 5000 Euro gestellt werden. Katrin Bächle informiert dazu am Donnerstag, den 30. März, von 19-20 Uhr in einer Onlineveranstaltung. Dabei können (Förder-)Vereine, kirchliche Träger, Verbände, Gewerkschaften, Stiftungen, Bildungsträger, etc. im Landkreis einen Antrag stellen. Gegenstand der Förderung sind Projekte zur Stärkung der demokratischen Bürgergesellschaft, für Demokratie- und Toleranzerziehung, soziale Integration, interkulturelles und interreligiöses Lernen, antirassistische Bildungsarbeit, sowie Bekämpfung extremistischer Entwicklungen. Alle Interessierten sind herzlich eingeladen und können Fragen stellen und Projektideen mitbringen.
Eine Anmeldung ist bis 26. März über info@kjr-biberach.de möglich. Die Teilnahme ist kostenlos.

Erstellen einer digitalen Schnitzeljagd mit der App Actionbound
Eine Rallye oder Schnitzeljagd durch euren Ort, mal anders als mit Straßenkreide oder bunten Bändern? Der Kreisjugendring Biberach e.V. zeigt im Rahmen seiner Reihe „Jugendarbeit kurz und praktisch“ am Dienstag, 21. März von 19 bis 20 Uhr über zoom, wie eine etwas abwechslungsreichere Schnitzeljagd mithilfe der App und Desktop-Anwendung Actionbound ganz leicht von zuhause aus erstellt werden kann. Alles, was man dafür braucht, ist ein Smartphone oder Tablet mit Internetzugang. Eingeladen sind alle Jugendleiter*innen und Engagierten aus der Kinder- und Jugendarbeit. Die Anmeldung ist bis 20.03.2023 unter info@kjr-biberach.de möglich.

Online-Vortrag: Entscheidungsfindung
In Jugendgruppen oder Vereinsgremien kommen unterschiedliche Menschen zusammen, die oft verschiedene Vorstellungen und Wünsche haben. Wenn Entscheidungen getroffen werden müssen, wird oft endlos diskutiert oder einfach abgestimmt. Doch es gibt noch andere Möglichkeiten, wie Gruppen zu Entscheidungen kommen können und dabei möglichst keine Widerstände bleiben. Welche das sind, zeigt der Kreisjugendring Biberach e.V. am Mittwoch, 29. März 2023 von 19:00- 20:00 Uhr online über zoom auf. Eine Anmeldung über info@kjr-biberach.de ist bis zum 28.03. möglich. Die Veranstaltung ist kostenlos.

Mit Holzbau in Deine Zukunft!

Der triale Studiengang: Das Biberacher Modell Holzbau Projektmanagement
Der triale Studiengang „Holzbau - Projektmanagement“ bietet eine tolle Möglichkeit für junge Menschen, die gerne in

dem Bereich Holzbau arbeiten und dabei Führungspositionen anstreben.

Nächster Ausbildungsstart: September 2023
Bewerbungsschluss 31. Mai 2023
Informationen und Anmeldung unter:
Kompetenzzentrum Holzbau & Ausbau, Biberach,
Wolfgang Schafitel - 07351 44091 55,
E-Mail: schafitel@zaz-bc.de, www.zimmererzentrum.de,
https://www.biberachermodell.de/

GESCHÄFTSANZEIGEN

RENOVIERUNGSWOCHEN
Altes Tor raus – Neues Sektionaltor rein!

Pfullendorfer® TOR-SYSTEME
www.pfullendorfer.de

Kipptorstraße 1-3
88630 Pfullendorf
Ortsteil Aach-Linz
Tel. 07552 2602-0

STELLENANGEBOTE

Pharmakant, Technischer Assistent (m/w/d) Quality Oversight

Dokumentieren Sie Produktionsprozesse vom Ansatz über die Abfüllung bis zur Verpackung. Dabei beurteilen Sie Abweichungen und entscheiden über Korrekturmaßnahmen. (Job-ID – Teilzeit, Langenargen: 42121 | Vollzeit, Ravensburg: 39862)

Leiter (m/w/d) Malerwerkstatt

Organisieren Sie die Maler-, Lackier-, Tapezier- und Bodenbelagsarbeiten an den Standorten von Vetter. Dazu gehören die Koordination von Dienstleistern sowie das Führen und Fördern von Mitarbeitenden. (Job-ID 42677)

IT-Qualitätsmanager (m/w/d) Computervalidierung

Erstellen Sie Testpläne und überprüfen Sie am Standort Ravensburg zentrale IT-Systeme und -Prozesse sowie Software- und Hardware-basierte IT-Infrastrukturkomponenten. (Job-ID 38303)

Für alle Ausschreibungen gilt:

Vorteile: attraktive Vergütung, modernes Umfeld
Eintrittsdatum: sofort bzw. nach Vereinbarung

Haben Sie Fragen an uns?
Wir sind von Montag bis Freitag zwischen 8 und 17 Uhr unter Tel. +49 751 3700 6322 für Sie erreichbar.

Entdecken Sie Ihre Möglichkeiten bei uns und bewerben Sie sich jetzt:

vetter-pharma.com/karriere

Vetter – für mehr Lebensqualität.

VETTER

Leitung Fachbereich Fort- und Weiterbildung im Holzbau (m/w/d)

Ihre Aufgaben - das erwartet Sie

- Sie verantworten das Seminarprogramm
- Sie entwickeln Innovationen
- Sie netzwerken mit Referenten, Prüfungsausschüssen und Kammern
- Sie planen und verantworten das Budget

Ihr Profil - Sie bringen mit

- Expertise im Holzbau
- Ohr am Puls der Holzbaubranche
- Freude bei Kundenkontakt und Personal
- Qualifikation im Baubereich DQR6 oder höherwertig

Ihre Vorteile - bei uns sind Sie richtig

- leistungsgerechte Bezahlung mit interessanten Zusatzleistungen
- mobiles Arbeiten möglich
- regelmäßige Fort- und Weiterbildungen

Bildungszentrum Holzbau
Leipzigstraße 21
8400 Biberach
www.zimmererzentrum.de

- Du bist mindestens 13 Jahre alt
- Du hast mittwochs Zeit
- Dann bist du bei uns als Südfinder Zusteller (m/w/d) genau richtig.

Wir freuen uns auf dich.
0751-2955-1666
info@merkuria.de
www.merkuria.de

QR Code scannen und bewerben